

T.C.
TİCARET BAKANLIĞI
GÜMRÜKLER GENEL MÜDÜRLÜĞÜ



**GÜMRÜK EŞYA TAKİP VE ANALİTİK PERFORMANS
PROGRAMI (GET-APP)
KULLANICI KILAVUZU**

06.08.2024

getapp@ticaret.gov.tr

İçindekiler

KISALTMALAR VE TANIMLAR	3
PROGRAMA KAYIT	7
PROGRAMA GİRİŞ	9
A. İTHALAT İŞLEMLERİ	10
1. Konşimentoya Bağlı İthalat Ekranı	10
1.1. İthalat Özet Beyan + TCGB Örneği (İş Akışı 1).....	12
1.2. İthalat Özet Beyan + NCTS + TCGB Örneği (İş Akışı 2).....	14
2. NCTS/TIR İthalat Ekranı.....	17
2.1. NCTS Varış + İthalat TCGB Örneği (İş Akışı 3)	19
2.2. TIR Varış + İthalat TCGB Örneği (İş Akışı 4).....	20
B. İHRACAT İŞLEMLERİ	22
1.1. İhracat + Çıkış Bildirimi Örneği (İş Akışı 5).....	25
1.2. İhracat + NCTS + Çıkış Bildirimi Örneği (İş Akışı 6)	26
1.3. İhracat + NCTS + Kara Kapısı İşlemleri Örneği (İş Akışı 7).....	28
1.4. İhracat + TIR + Kara Kapısı İşlemleri Örneği (İş Akışı 8).....	29
C. ANTREPO İŞLEMLERİ	31
1.1. Antrepo + İthalat (İş Akışı 9)	32
1.2. Antrepo + NCTS (İş Akışı 10)	34
D. BGB İŞLEMLERİ	36
1. BGB Ana Ekran Bilgileri.....	36
2. BGB Taşıma Senedi Bilgileri.....	37

KISALTMALAR VE TANIMLAR

ÖB: Özet Beyan

Eşyanız Türkiye Gümrük Bölgesi'ne gelmeden önce eşyanızın taşındığı taşıt aracı ile o taşıtta yer alan eşyaya ilişkin genel bilgilerin yer aldığı bir beyan verilir. Bu beyana “özet beyan” denmektedir.

Bu beyan genellikle eşyanızı taşıyan taşıyıcı tarafından verilmekle birlikte üçüncü kişilerce de verilmesi mümkündür. Özet beyanın verilme süresi, deniz, hava, demiryolu ve karayolu taşımalarında değişmektedir. Belirlenen süreler içinde verilmemesi durumunda cezai işlem uygulanır. Özet beyan, giriş gümrük idaresine verilir. Ancak, deniz veya hava taşıtlarının Türkiye Gümrük Bölgesinde birden fazla liman veya havalimanına uğraması halinde, özet beyan, eşyanın boşaltılacağı liman veya hava limanındaki gümrük idaresine verilir.

Özet beyan ile ilgili daha detaylı bilgi için:

<https://ticaret.gov.tr/data/5d48373913b8762b40ceae6d/ozetbeyanformu.pdf>

Taşıma Senedi/Konşimento

Üzerinde yükleyici, alıcı, ihbar merci bilgileri başta olmak üzere söz konusu ticari işlemle ilgili her türlü bilginin yer aldığı kıymetli evraktır. Eşyanızın taşınması için taşıyıcı A ile sözleşme yaptığınızda taşıma senedi/konşimento düzenlenir.

VB: Varış Bildirimi

Eşyanızı taşıyan taşıma aracının işleticisi ve temsilcisi tarafından, eşyanın boşaltılacağı gümrük idaresine ulaşıldığında, boşaltılacak eşya için düzenlenen özet beyanların tespiti için gereken bilgileri içeren bir bildirim yapılır. Gümrük terminolojisinde “Varış Bildirimi” olarak adlandırılan bu bildirim, deniz ve havayolu ile gelen eşya için verilir. Gümrük idaresi tarafından varış bildirimi, özet beyan, deniz yolu beyan formu ve orijinal manifesto kontrol edilir. Bu aşamada eşyanız emniyet ve güvenlik amacıyla X-Ray ve/veya fiziki kontrole yönlendirilebilir.

Geçici Depolama Yeri

Özet beyanın onaylanması ile birlikte artık eşyanızı geçici depolama yerine veya antrepoya alabilirsiniz.

Geçici depolama yerinde eşyanızı denizyolu ile gelen eşya için 45 gün, diğer bir yolla gelen eşya için, özet beyanın verildiği tarihten itibaren 20 gün boyunca depolayabilirsiniz. Bu süre sonunda eşyanız gümrükçe onaylanmış bir işlem veya kullanıma tabi tutulmuş olmalıdır. Süre uzatım talebinde bulunabilirsiniz.

Antrepoya koymak istediğiniz eşya için ise antrepo beyannamesi vermeniz gerekmektedir. Antrepoda süre sınırlaması bulunmamaktadır.

Eşyanın özelliği nedeniyle (dökme yağ, tarım ürünleri, hacimli eşya gibi) geçici depolama ve antrepoya alınmayan eşya sahibine teslim edilir.

TCGB: Türkiye Cumhuriyeti Gümrük Beyannamesi/Detaylı Beyan

Eşyanızı ithal/ihraç edebilmeniz için yetkili gümrük idaresine eşyaya ilişkin detaylı bilgilerin yer aldığı bir beyanda bulunursunuz.

Gümrük Beyannamesi:

<https://ticaret.gov.tr/data/5d48373913b8762b40ceae6d/gumrukbeyannamesiform.pdf>

Çıkış Bildirimi

Eşyanız Türkiye Gümrük Bölgesini terk ederken kullanılan taşıtın işleticisi veya temsilcisi tarafından taşıtta taşınan tüm eşyayı kapsayacak şekilde çıkış gümrük idaresine taşıtın çıkışına ilişkin bir bildirim yapılır. Bu bildirim "çıkış bildirimi" denilmektedir. Kara sınır kapılarından transit kapsamında Türkiye Gümrük Bölgesini terk edecek taşıt için çıkış bildirimi tescil edilmez.

Ortak Transit Rejimi

Ortak Transit Rejimi; 1987 yılında imzalanan Ortak Transit Sözleşmesine taraf olan ülkeler (AB ve EFTA üyesi ülkeler) arasında eşyanın gümrük vergilerinin askıya alınarak taşındığı rejimdir. Ülkemiz Ortak Transit Sözleşmesine 1 Aralık 2012 tarihi itibarıyla taraf olmuştur.

NCTS: Yeni Bilgisayarlı Transit Sistemi

NCTS, Ortak Transit Rejiminin amacı olan transit işlemlerini hızlandırmak ve basitleştirmek için işlemlerin elektronik ortamda yürütülmesini sağlayan ve 2005 yılında tüm taraf ülkelerde uygulamaya konulan elektronik sistemdir. Söz konusu sistemin daha sonra Sözleşmeye taraf olan ülkelerde kullanılması zorunlu olup ülkemiz de bu sistemi kullanmaktadır.

Kısaca NCTS; transit beyanının sunulmasından rejimin ibra edilmesine kadar olan her aşamanın tamamen elektronik ortamda gerçekleştirildiği, gerek gümrük idareleri arasındaki gerekse gümrük idareleri ile ticaret erbabı arasındaki iletişimin elektronik mesajlar ile sağlandığı ve bu şekilde güvenilir ticaret erbabı için önemli basitleştirmelerin uygulandığı bir programdır.

TIR Karnesi:

TIR Karnesi uluslararası kara taşımacılığını dolayısıyla uluslararası ticaretin kolaylaştırılmasını sağlayan bir gümrük transit belgesidir.

Eşyanız, TIR Karnesi himayesinde hareket noktasındaki gümrük idaresinden, varış noktasındaki gümrük idaresine kadar bir prosedür altında taşınır ve bu prosedüre TIR Sözleşmesi kapsamında "TIR taşıması" denir.

Her bir TIR Karnesinin farklı bir referans numarası vardır. İhtiva ettiği sayfa sayısına göre 6 ve 14 yaprak olmak üzere iki çeşide ayrılmıştır. Karne sayfa sayıları, hareket, varış ve transit olarak geçilecek ülke ve/veya gümrük idaresi sayıları göz önüne alınarak, farklı basılmıştır. Bunun için, TIR karnesi açılırken, karneye işlem yapacak olan hareket, transit ve varış gümrük idareleri sayısı hesaba katılmalıdır. Örneğin 6 yapraklı bir TIR Karnesi 6 gümrük idaresi arasında kullanılabilir.

TIR Karnesi tek bir TIR taşıması için düzenlenir. Eşyanız hareket, transit ve varış gümrüklerine TIR Karnesi ile beraber sunulur. TIR Karnesi usulüne uygun olarak ilgili gümrük idaresine onaylatılır. Bu işlemten sonra TIR Karnesi kefil kuruluşu iletilmek üzere, TIR işlemlerinin yürütüldüğü Oda'ya iade edilir.

Tutanak:

1. Fazlalık Tutanağı

Boşaltma listesinde kayıtlı olduğu halde orijinal manifestoda kaydı bulunmayan eşya özet beyan fazlası olarak adlandırılır.

Gümrük Yönetmeliğinin 75 inci maddesi uyarınca özet beyan ile boşaltma listelerinin karşılaştırılması sonucunda fazlalık tespit edilmesi ve takibata geçilmesi sonucunda kapların yanlışlıkla mahrecinden fazla olarak yüklenmiş olduğu gümrük idaresince belirlenecek süre içinde kanıtlanamadığı takdirde, söz konusu eşyaya el konularak mülkiyetinin kamuya geçirilmesine karar verilir, 177 ila 180 inci madde hükümlerine göre tasfiyeye tabi tutulur ve eşyanın CIF kıymeti kadar para cezası alınır.

Takibat işlemlerine manuel olarak başlamadan önce (Manuel ortamda yapılacak işlemler Gümrükler Genel Müdürlüğünün 2012/2 sayılı genelgesinde yer almaktadır.) BİLGE Sisteminde “Fazlalık Tutanağı”nın düzenlenmesi gerekir.

2. Eksiklik Tutanağı

Özet Beyan eksikliği manifestoda kaydı olduğu halde boşaltma listelerinde kaydı bulunmayan eşyayı ifade eder.

Gümrük Kanunu 237. Maddesinin birinci fıkrası uyarınca; özet beyan veya özet beyan olarak kullanılan ticari veya resmi belgelerdeki kayıtlı miktara göre noksan çıkan kapların mahrecinden yüklenmemiş veya yanlışlıkla başka yere çıkartılmış veya kaza ve avarya sonucunda yok olmuş veya çalınmış bulunduğu gümrük idaresince belirlenecek süre içinde kanıtlanamadığı takdirde, bu noksan kaplara ait eşyadan tarife pozisyonuna veya tarife pozisyonu tespit edilemiyor ise cinsine ve türüne göre tarifede dahil olduğu faslın en yüksek vergiye tabi pozisyonuna göre hesaplanacak gümrük vergileri kadar para cezası alınır.

1 inci fıkraya göre ceza belirlenmesi mümkün olamıyorsa, noksan her kap için 241 inci maddenin 1 inci fıkrasında belirlenen miktarda para cezası alınır.

3. Basitleştirilmiş Usul Tutanağı

Eşyanın Gümrük Kanununu 71 inci maddesinde öngörüldüğü şekli ile basitleştirilmiş usulde beyana tabi tutulduğu durumlarda kullanılan tutanak türüdür. Örneğin eşyaya ilişkin belgelerin eksik olması ve eşyanın bozulabilir nitelikte olması halinde teminat karşılığında yed-i emine teslim edilebilmesi için basitleştirilmiş usul tutanağı düzenlenir.

4. Düzeltme Tutanakları

Beyan sahibi veya gümrük memuru tarafından, taşıma senedi veya ambar kaydı üzerinde hatalı işlem yapılması durumunda, düzeltme tutanağı kullanılır. Burada eksiltme veya artırma işlemi; kapanacak miktar ile ambardaki miktarın etkilenecek olup olmaması seçenekleri duruma göre değerlendirilir. Düzeltme Tutanağı, Düzeltme(+) ve Düzeltme(-) olmak üzere iki türdür.

5. Antrepo Giriş Çıkış Tutanakları

Antrepolara eşya alınması ve çıkarılması sırasında eksiklik ve fazlalık tespit edilmesi halinde ilgili yetkilendirilmiş gümrük müşaviri veya yanında çalışan ve antrepoda görevlendirilen personel tarafından antrepo işleticisi ile müştereken bir tutanağa bağlanarak, ilgili yetkilendirilmiş gümrük müşaviri(YGM) tarafından derhal gümrük idaresine bilgi verilir ve gerekli adli ve/veya idari takibatın başlatılmasının sağlanması ve sonucuna göre gereği yapılır.

YGM bulunmayan antrepolarda, antrepoya eşya girişi; antrepodan eşya çıkışı ve elleçleme işlemleri, görevli memurlarca; mevzuata uygun bir şekilde yürütülecek ve işlemlerin tamamlanmasını müteakip, Yetkilendirilmiş Gümrük Müşavirleri Sistemi (YGMS)'nde yer alan "Sayım Tutanağı-Kayıt İşlemleri" bölümünden tutanak tipi olarak "antrepo giriş", "antrepo çıkış", "elleçleme" seçeneklerinden uygun olanı seçilmek suretiyle gerekli bilgiler sisteme kaydedilir.

Akaryakıt antrepolarının da YGM bulunmayan antrepolara dahil olduğu dikkate alındığında, YGM bulunmayan antrepolara dair talimatlandırılan işlemlerin akaryakıt antrepoları için de geçerlidir.

PROGRAMA KAYIT

İthalat ve ihracat işlemlerini gerçekleştiren alıcılar, göndericiler, Gümrük Müşavirleri, taşıyıcılar ve asıl sorumlular program için şifre alabilir.

Kullanıcı adayının aşağıdaki 2 koşuldaki birini sağlaması yeterlidir:

1. Merkezi Sicil Kayıt Sisteminde (MERSİS) firmayı temsile yetkililer arasında yer almak¹,
2. Yükümlü Kayıt Takip Sistemindeki (YKTS) temsilciler arasında yer almak (gümrük işlemlerine ilişkin elektronik beyanda bulunanlar)².

1 numaralı koşulda Gümrük İdaresine gitmeyi gerektirecek bir işlem söz konusu değildir.

2 numaralı koşulda imza sirküsünün Gümrük Müdürlüğüne sunulması dışında, Gümrük idaresine gitmeyi gerektirecek bir işlem bulunmamaktadır. Belgeyi kullanıcının bizzat kendisinin sunması da gerekmemektedir.

Uygulama, Ticaret Bakanlığı web sitesindeki E-İşlemler menüsünde yer almaktadır.
(<https://uygulama.gtb.gov.tr/GETAPP>)

Kullanıcı adayı, Merkezi Sicil Kayıt Sisteminde (MERSİS) firmayı temsile yetkili kişiler arasında ise;

- 1) Kullanıcı adayı, e-devlet içindeki (www.turkiye.gov.tr) “Ticari İşletme ve Şirket Sorgulama” üzerinden, ilgili firmanın yetkililerini kontrol eder. Kullanıcı adayı, firma yetkilileri arasında kayıtlı olmalıdır.
- 2) MERSİS kaydının güncellenmesi gerekli ise şu bağlantıdan faydalanılabilir: (<https://mersis.gtb.gov.tr>).
- 3) Kullanıcı adayı, (<https://www.turkiye.gov.tr/gtb-gumruk-mukellef-kaydi>) bağlantısını kullanarak, bilgilerini gümrük veri tabanına aktarır.
- 4) Kullanıcı adayı, (<https://uygulama.gtb.gov.tr/GETAPP/Account/Create>) bağlantısına tıklayarak gerekli bilgileri girer.
- 5) Kayıt sırasında belirtilen kullanıcı bilgileri ile diğer veri tabanlarındaki bilgiler karşılaştırılır. Bilgiler uyumlu ise “Yetkilendirme işleminiz yapılmıştır” uyarısı ekrana gelir. (Hata mesajı gelir ise ekran görüntüsünü getapp@ticaret.gov.tr adresine mail atabilirsiniz)

¹ MERSİS şirket kuruluş ve diğer işlemlerinin basitleştirilmesi, sicil işlemlerinin elektronik ortamda, belli standartta ve modern bir şekilde yapılması, kamu kurum ve kuruluşlarının ihtiyaç duyduğu bilgi ve belgelerin tek noktadan hızlı ve güvenli şekilde karşılanması, ticaret sicilinde aleniyetin sağlanması ve güvenin oluşturulması amaçlarına hizmet eden programdır.

² YKTS, gümrük işlemlerine ilişkin olarak elektronik ortamda beyanda bulunmak isteyen gerçek/tüzel kişi veya temsilcilerinin bilgilerinin elektronik ortamda kaydını, takibini ve kontrolünü sağlayan programdır.

- 6) Yetki alan kullanıcı adayının daha önceden alınmış bir BİLGE kodu var ise o BİLGE kodunu ve şifresini girerek (<https://uygulama.gtb.gov.tr/BeyannameSorgulamalar/account/login?ReturnUrl=%2fBeyannameSorgulamalar>) GET-APP'ı kullanabilir.
- 7) Yetki alan kullanıcı adayının daha önce alınmış bir BİLGE kodu yok ise (<https://uygulama.gtb.gov.tr/BilgeSifreIslemleri/>) bağlantısından BİLGE kodu ve şifre oluşturur; oluşturduğu BİLGE kodunu ve şifresini girerek (<https://uygulama.gtb.gov.tr/GETAPP/account/login?ReturnUrl=%2fGETAPP>) GET-APP'ı kullanabilir.

Kullanıcı adayı, Yükümlü Kayıt Takip Sistemindeki (YKTS) temsilciler arasında yer alıyor ise;

- 1) Kullanıcı adayının YKTS'de kayıtlı olup olmadığı Gümrük Müdürlüğü Müşavirlik Servisinden öğrenilebilir.
- 2) Kullanıcı adayının YKTS'ye kaydı, çalışılan Gümrük Müşaviri veya Gümrük Müdürlüğü aracılığı ile yapılabilir. YKTS'ye nasıl kayıt yapılacağı şu bağlantıda açıklanmaktadır:
<https://ticaret.gov.tr/data/5d5bf04f13b8763bd0540a6b/YKTS%20Yükümlü%20Kilavuzu%2022%2007%202016%20V3.pdf>
- 3) YKTS'ye kaydedilen temsilcinin, firma sahibi/ortağı/çalışanı/temsilcisi olduğuna dair belge (imza sirküsü) Gümrük Müdürlüğüne teslim edilerek kayıt onaylatılır.
- 4) YKTS kaydı onaylanan temsilci, (<https://uygulama.gtb.gov.tr/GETAPP/Account/Create>) bağlantısına tıklayarak gerekli bilgileri girer.
- 5) Kayıt sırasında belirtilen kullanıcı bilgileri ile diğer veri tabanlarındaki bilgiler karşılaştırılır. Bilgiler uyumlu ise “Yetkilendirme işleminiz yapılmıştır” uyarısı ekrana gelir. (Hata mesajı gelir ise ekran görüntüsünü getapp@ticaret.gov.tr adresine mail atabilirsiniz)
- 6) Yetki alan kullanıcı adayının daha önceden alınmış bir BİLGE kodu var ise (<https://uygulama.gtb.gov.tr/GETAPP/account/login?ReturnUrl=%2fGETAPP>) bağlantısından o BİLGE kodunu ve şifresini girerek GET-APP'ı kullanabilir.
- 7) Yetki alan kullanıcı adayının daha önce alınmış bir BİLGE kodu yok ise (<https://uygulama.gtb.gov.tr/BilgeSifreIslemleri/>) bağlantısından BİLGE kodu ve şifre oluşturur; oluşturduğu BİLGE kodunu ve şifresini girerek (<https://uygulama.gtb.gov.tr/GETAPP/account/login?ReturnUrl=%2fGETAPP>) bağlantısından GET-APP'ı kullanabilir.

Gümrük Müşavirleri YKTS de kayıtlı olduğundan, 4 numaralı maddeyi uygulamaları yeterlidir.

PROGRAMA GİRİŞ

Gümrük ve Ticaret Bakanlığı web sitesi üzerinden E-İşlemler menüsü altından GET-APP'a tıklanarak programa erişilir.

(<https://uygulama.gtb.gov.tr/BeyannameSorgulamalar/Account/Login>)

GET-APP'a giriş yapan kullanıcı, şu ekranla karşılaşır:

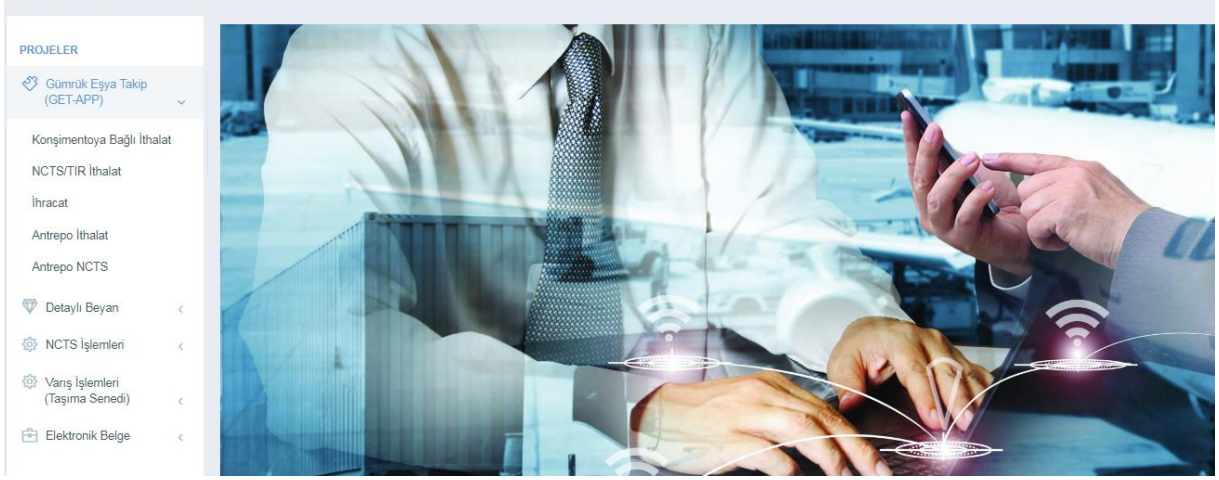

GET-APP altında, işlem türüne göre 5 ayrı sorgulama alanı bulunmaktadır.

Kullanıcılar, GET-APP haricinde kendi adlarına düzenlenen Detaylı Beyanname, NCTS Beyanı, Taşıma Senedi ve Elektronik Belgeleri görebilir.

A. İTHALAT İŞLEMLERİ

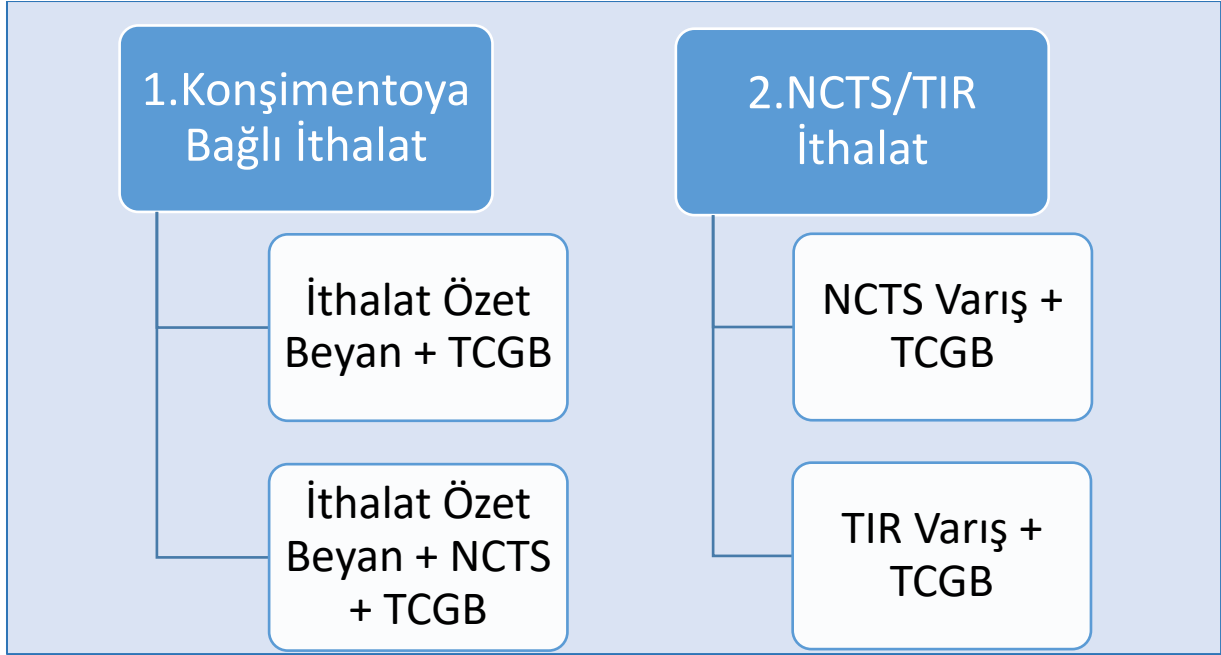

1. Konşimentoya Bağlı İthalat Ekranı

İş Akışı 1 : İthalat Özet Beyan + TCGB



Tüm işlemler bir tek Gümrük Müdürlüğü tarafından gerçekleştirilir.

İş Akışı 2: İthalat Özet Beyan + NCTS + TCGB



Bu süreçte iki gümrük idaresi söz konusudur.

1.A. ÖB ve NCTS hareket işlemleri A gümrük idaresi tarafından yapılır.

1.B. NCTS varış ve TCGB tescil işlemleri B gümrük idaresi tarafından yapılır.

1.1. İthalat Özet Beyan + TCGB Örneği (İş Akışı 1)

- Gümrük Eşya Takip (GET-APP)-Konşimento'ya Bağlı İthalat butonuna tıklanarak 'Konşimento Numarası' ile sorgulama yapılır.

Özet Beyan İşlemleri

KONŞİMENTO NUMARASı ARA

ÖZET BEYAN NO	Gümrük	ÖZET BEYAN TESCİL TARİHİ	ÖZET BEYAN ONAY TARİHİ	ÖZET BEYAN KAPANMA TARİHİ	DURUM
No items to display					

- Konşimento numarası (Örn: 410510336044) aratıldığında özet beyanın durumuna ilişkin bilgilere ulaşılır.

Özet Beyan İşlemleri

410510336044 ARA

ÖZET BEYAN NO	Gümrük	ÖZET BEYAN TESCİL TARİHİ	ÖZET BEYAN ONAY TARİHİ	ÖZET BEYAN KAPANMA TARİHİ	DURUM
17060200IM004444	060200-ESENBOĞA GÜMRÜK MÜDÜRLÜĞÜ	12/04/2017 13:49:30	14/04/2017 15:11:13	04/05/2017 16:05:39	KAPATILMIŞ

NaN - NaN of 1 items

- Variş Bildirimi işlemlerine ilişkin bilgiler aşağıdadır.

Variş Bildirimi İşlemleri

VARIŞ BİLDİRİM NO	Gümrük	VARIŞ BİLDİRİM TESCİL TARİHİ	LIMANA GELİŞ TARİHİ	VARIŞ BİLDİRİM ONAY TARİHİ	DURUM
17060200VB0000001067	060200-ESENBOĞA GÜMRÜK MÜDÜRLÜĞÜ	14/04/2017 13:36:33	14/04/2017 12:30:00	14/04/2017 15:11:13	İŞLEM TAMAMLANMIŞ

- Geçici Depolama Yerine Giriş işlemlerine ilişkin bilgiler aşağıdadır.

Taşıma Senedine Bağlı Ambar Giriş İşlemleri

AMBAR KODU	Gümrük	AMBAR GİRİŞ NO	AMBAR GİRİŞ TARİHİ	TİP	TİPNO
G0219-TÜRK HAVA YOLLARI ANONİM ORTAKLIĞI	060200-ESENBOĞA GÜMRÜK MÜDÜRLÜĞÜ	17G0219000003441	14/04/2017 15:26:41		

1 - 1 of 1 items

- Beyanname işlemlerine ilişkin bilgiler aşağıdadır.

Beyanname İşlemleri

BEYANNAME NO	Gümrük	TESCİL TARİHİ	ONAY TARİHİ	MUAYENE TARİHİ	ÖDEME TARİHİ	KAPANMA TARİHİ	DURUM
17060200IM022879	060200-ESENBOĞA GÜMRÜK MÜDÜRLÜĞÜ	04.05.2017 10:32:48	04.05.2017 11:40:12	04.05.2017 16:05:01		04.05.2017 16:05:01	Kapanmış

1 - 1 of 1 items

- Geçici Depolama Yerinden Çıkış işlemlerine ilişkin bilgiler aşağıdadır.

Beyannameye Bağlı Ambar Çıkış İşlemleri			
AMBAR KODU	Gümrük	ÇIKIŞ NO	AMBAR ÇIKIŞ TARİHİ
G0219-TÜRK HAVA YOLLARI ANONİM ORTAKLIĞI	060200-ESENBOĞA GÜMRÜK MÜDÜRLÜĞÜ	17G0219000003773	04/05/2017 16:05:39

- ‘Süreyi Göster’ butonuna tıklandığında işlemler arasında geçen süreye ve işlemlerin hangi aşamada olduğuna ulaşılır.

İşlem Süresi



- ‘Bağlantılar’ butonuna tıklandığında Tutanak işlemlerine ve taşıma senedi bilgilerine ulaşılır.

Tutanak İşlemleri	
TUTANAK NO	TUTANAK TARİHİ

Konteyner İşlemleri			
KONTEYNER NO	LİMAN GİRİŞ TARİHİ	TARAMA TARİHİ	ARAMA TARİHİ

Taşıma Senedi Bilgileri								
ÖZET BEYAN NO	TAŞIMA SENEDİ NO	TAŞIMA SATIR NO	MARKA	BEYAN EDİLEM MİKTAR	KAPITALACAK MİKTAR	KAPATILAN MİKTAR	AMBARDAKI MİKTAR	DURUM
17060200M004444	410510336044	1	ADR	49	49	49	0	Kapatılmış

1.2. İthalat Özet Beyan + NCTS + TCGB Örneği (İş Akışı 2)

- Gümrük Eşya Takip (GET-APP)-Konşimentooya Bağlı İthalat butonuna tıklanarak 'Konşimento Numarası' ile sorgulama yapılır.

Özet Beyan İşlemleri

ÖZET BEYAN NO	Gümrük	ÖZET BEYAN TESCİL TARİHİ	ÖZET BEYAN ONAY TARİHİ	ÖZET BEYAN KAPANMA TARİHİ	DURUM

No items to display

- Konşimento numarası (Örn:1ZW7508V0472496775) aratıldığında özet beyanın durumuna ilişkin bilgilere ulaşılır.

Özet Beyan İşlemleri

1ZW7508V0472496775 ARA

ÖZET BEYAN NO	Gümrük	ÖZET BEYAN TESCİL TARİHİ	ÖZET BEYAN ONAY TARİHİ	ÖZET BEYAN KAPANMA TARİHİ	DURUM
17340300IM060186	340300-A.H.L. KARGO GÜMRÜK MÜDÜRLÜĞÜ	16/05/2017 07:50:06	16/05/2017 13:55:21		ONAYLANMIŞ

NaN - NaN of 1 items

- Varış Bildirimi işlemlerine ilişkin bilgiler aşağıdadır.

Varış Bildirimi İşlemleri

VARIŞ BİLDİRİM NO	Gümrük	VARIŞ BİLDİRİM TESCİL TARİHİ	LIMANA GELİŞ TARİHİ	VARIŞ BİLDİRİM ONAY TARİHİ	DURUM
17340300VB0000019929	340300-A.H.L. KARGO GÜMRÜK MÜDÜRLÜĞÜ	16/05/2017 13:51:56	16/05/2017 08:13:00	16/05/2017 13:54:40	İŞLEM TAMAMLANMIŞ

- Geçici Depolama Yerine Giriş işlemlerine ilişkin bilgiler aşağıdadır.

Taşıma Senedine Bağlı Ambar Giriş İşlemleri

AMBAR KODU	Gümrük	AMBAR GİRİŞ NO	AMBAR GİRİŞ TARİHİ	TİP	TİPNO
G0222-UNSPED GLOBAL LOJİSTİK TİCARET A.Ş	340300-A.H.L. KARGO GÜMRÜK MÜDÜRLÜĞÜ	17G0222000131823	16/05/2017 14:12:32		

1 - 1 of 1 items

- NCTS Beyanına bağlı Geçici Depolama Yerinden çıkış işlemlerine ilişkin bilgiler aşağıdadır.

Ncts Beyanına Bağlı Ambar Çıkış İşlemleri

AMBAR KODU	Gümrük	ÇIKIŞ NO	AMBAR ÇIKIŞ TARİHİ
G0222-UNSPED GLOBAL LOJİSTİK TİCARET A.Ş	340300-A.H.L. KARGO GÜMRÜK MÜDÜRLÜĞÜ	17G0222000123368	17/05/2017 15:49:39

1 - 1 of 1 items

- NCTS Beyanı işlemlerine ilişkin bilgiler aşağıdadır.

Ncts Beyanı İşlemleri

NCTS NO	GEÇİCİ T. TAR.	KABUL TARİHİ	MUAYENE TARİHİ	ÖDEME TARİHİ	SERB. B. TARİHİ	HAREKET GÜM...	VARIŞ GÜMRÜK	VARIŞ TARİH	VARIŞ KONT. TA...	DURUM
17TR340300000...	17.05.2017 11:53:52	17.05.2017 13:25:35	17.05.2017 14:48:11	17.05.2017 14:48:00	17.05.2017 14:48:42	TR3403000-A.H.L KARGO GÜMRÜK MÜDÜRLÜĞÜ	TR060200- ESENBOĞA GÜMRÜK MÜDÜRLÜĞÜ	18.05.2017 10:09:05	18.05.2017 13:23:09	WRT_NOT

- NCTS Beyanına bağlı geçici depolama yerine giriş işlemleri aşağıdadır. Birden fazla geçici depolama yerine giriş işlemi söz konusu olduğunda süre hesaplamasında en erken tarihli geçici depolama yerine giriş işlemi göz önüne alınmaktadır. Bütün geçici depolama yerine giriş tarihlerinin aynı olması durumunda herhangi bir satır tıklanarak seçilmelidir.

Ncts Beyanına Bağlı Ambar Giriş İşlemleri

AMBAR KODU	Gümrük	AMBAR GİRİŞ NO	AMBAR GİRİŞ TARİHİ	TİP	TİP NO
G0268-HAVALANLARI YER HİZMETLERİ A.Ş.	060200-ESENBOĞA GÜMRÜK MÜDÜRLÜĞÜ	17G0268000003824	18/05/2017 13:24:36		
G0268-HAVALANLARI YER HİZMETLERİ A.Ş.	060200-ESENBOĞA GÜMRÜK MÜDÜRLÜĞÜ	17G0268000003849	18/05/2017 13:24:36		
G0268-HAVALANLARI YER HİZMETLERİ A.Ş.	060200-ESENBOĞA GÜMRÜK MÜDÜRLÜĞÜ	17G0268000003826	18/05/2017 13:24:36		
G0268-HAVALANLARI YER HİZMETLERİ A.Ş.	060200-ESENBOĞA GÜMRÜK MÜDÜRLÜĞÜ	17G0268000003827	18/05/2017 13:24:36		
G0268-HAVALANLARI YER HİZMETLERİ A.Ş.	060200-ESENBOĞA GÜMRÜK MÜDÜRLÜĞÜ	17G0268000003828	18/05/2017 13:24:36		

- Beyanname işlemlerine ilişkin bilgiler aşağıdadır. Seçilen beyannameye göre geçici depolama yerinden çıkış işlemlerine ulaşılır.

Beyanname İşlemleri

BEYANNAME NO	Gümrük	TESCİL TARİHİ	ONAY TARİHİ	MUAYENE TARİHİ	ÖDEME TARİHİ	KAPANMA TARİHİ	DURUM
17060200IM025914	060200-ESENBOĞA GÜMRÜK MÜDÜRLÜĞÜ	18.05.2017 15:02:07	18.05.2017 15:35:26	18.05.2017 15:52:55	18.05.2017 16:40:38	18.05.2017 16:40:38	Kapanmış
17060200IM025921	060200-ESENBOĞA GÜMRÜK MÜDÜRLÜĞÜ	18.05.2017 15:09:04	18.05.2017 15:09:26	18.05.2017 15:09:26	18.05.2017 16:11:47		TCGB Kapatılabilir
17060200IM026320	060200-ESENBOĞA GÜMRÜK MÜDÜRLÜĞÜ	22.05.2017 19:23:18	23.05.2017 13:49:10	24.05.2017 10:59:19	24.05.2017 12:40:14	24.05.2017 12:40:14	Kapanmış
17060200IM025905	060200-ESENBOĞA GÜMRÜK MÜDÜRLÜĞÜ	18.05.2017 14:33:21	18.05.2017 14:45:22	18.05.2017 15:01:15	18.05.2017 15:06:07	18.05.2017 15:06:07	Kapanmış
17060200IM026063	060200-ESENBOĞA GÜMRÜK MÜDÜRLÜĞÜ	22.05.2017 12:05:49	23.05.2017 11:07:43	23.05.2017 13:04:53	24.05.2017 10:45:29	24.05.2017 10:45:29	Kapanmış

- Seçilen beyannameye bağlı geçici depolama yerinden çıkış bilgileri aşağıdadır.

Beyannameye Bağlı Ambar Çıkış İşlemleri

AMBAR KODU	Gümrük	ÇIKIŞ NO	AMBAR ÇIKIŞ TARİHİ
G0268-HAVALANLARI YER HİZMETLERİ A.Ş.	060200-ESENBOĞA GÜMRÜK MÜDÜRLÜĞÜ	17G0268000002768	18/05/2017 16:44:03

- ‘Süreyi Göster’ butonuna tıkladığında işlemler arasında geçen süreye ve işlemlerin hangi aşamada olduğuna ulaşılır.

İşlem Süresi

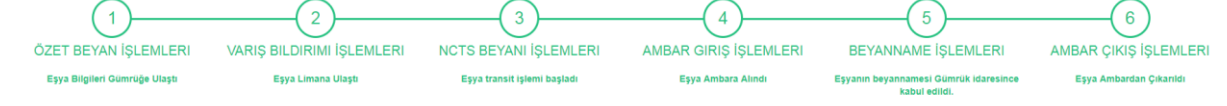

ÖB TESCİL-VARIŞ BİLDİRİM TESCİL: 6 saat, 1 dakika
VARIŞ BİLDİRİM TESCİL-VARIŞ BİLDİRİM ONAY: 2 dakika
VARIŞ BİLDİRİM ONAY-AMBAR GİRİŞİ: 1 gün, 23 saat, 29 dakika
AMBAR GİRİŞ-NCTS GEÇ: TESCİL: 1 gün, 1 saat, 30 dakika
NCTS GEÇ: TESCİL-NCTS KABUL: 1 saat, 31 dakika
NCTS KABUL-NCTS MUAYENE ONAY: 1 saat, 22 dakika
NCTS MUAYENE-SERB. BIRAKMA: 0 dakika
SERB. BIRAKMA-NCTS VARIŞ: 19 saat, 20 dakika
NCTS VARIŞ-AMBAR GİRİŞİ: 3 saat, 15 dakika
NCTS AMBAR GİRİŞİ- TCOB TESCİL: 1 saat, 37 dakika
TCOB TESCİL-TCOB KABUL: 33 dakika
TCOB KABUL-TCOB MUAYENE ONAY: 17 dakika
TCOB MUAYENE-VERGİLERİN ÖDENMESİ: 47 dakika
VERGİLERİN ÖDENMESİ-AMBAR ÇIKIŞ: 3 dakika

* Birden fazla ambar giriş işlemi söz konusu ise en erken tarihli ambar giriş işlemi hesaplamada esas alınmaktadır.

2. NCTS/TIR İthalat Ekranı

İş Akışı 3: NCTS Varış + İthalat TCGB



1. Bu süreçte iki gümrük idaresi söz konusudur.

1.A. NCTS hareket işlemleri A gümrük idaresi tarafından yapılır.

1.B. NCTS varış ve TCGB tescil işlemleri B gümrük idaresi tarafından yapılır.

İş Akışı 4: TIR Varış + İthalat TCGB



1. Bu işlemde iki gümrük idaresi söz konusudur.

1.A. TIR hareket işlemleri A gümrük idaresi tarafından yapılır.

1.B. TIR varış ve TCGB işlemleri B gümrük idaresi tarafından yapılır.

2.1. NCTS Varış + İthalat TCGB Örneği (İş Akışı 3)

- Gümrük Eşya Takip(GET-APP)-NCTS/TIR ithalat butonuna tıklanarak ‘**Karne numarası**’ veya ‘**NCTS numarası**’ ile sorgulama yapılır.

- NCTS numarası (Örn: 17DE745844017781M7) ile sorgulama yapıldığında NCTS beyanı işlemlerine ilişkin bilgilere ulaşılır.

NCTS NO	HAREKET GÜMRÜK	SERBEST BIRAKMA ...	TRANSİT GÜMRÜK	TRANSİT VARİŞ TAR...	VARİŞ GÜMRÜK	VARİŞ TARİHİ	VARİŞ KONTROL TA...	DURUM
17DE745844017781M7	DE007458-Bad Reichenhall-Autobahn	01.01.2017 21:05:32	TR220200-KAPIKULE TIR GÜMRÜK MÜDÜRLÜĞÜ	04.01.2017 18:38:57	TR341300-HALKALI GÜMRÜK MÜDÜRLÜĞÜ	05.01.2017 11:37:55	06.01.2017 13:31:35	Varış kontrolü olumlu

- Geçici depolama yerine giriş işlemlerine ilişkin bilgiler aşağıdadır.

AMBAR KODU	Gümrük	AMBAR GİRİŞ NO	AMBAR GİRİŞ TARİHİ	TIP	TIP NO
G34000011-BİLİN GLOBAL TAŞIMACILIK TİCARET LIMITED ŞİRKETİ	341300-HALKALI GÜMRÜK MÜDÜRLÜĞÜ	17G3400001100152	05/01/2017 16:03:32		

- Beyanname işlemlerine ilişkin bilgiler aşağıdadır.

BEYANNAME NO	Gümrük	TESCİL TARİHİ	ONAY TARİHİ	MUAYENE TARİHİ	ÖDEME TARİHİ	KAPANMA TARİHİ	DURUM
17341300IM004576	341300-HALKALI GÜMRÜK MÜDÜRLÜĞÜ	06.01.2017 16:45:12	06.01.2017 16:45:13	09.01.2017 10:07:13	10.01.2017 11:14:09	10.01.2017 11:14:09	Kapanmış

- Geçici depolama yerinden çıkış işlemlerine ilişkin bilgiler aşağıdadır.

AMBAR KODU	Gümrük	ÇIKIŞ NO	AMBAR ÇIKIŞ TARİHİ
G34000011-BİLİN GLOBAL TAŞIMACILIK TİCARET LIMITED ŞİRKETİ	341300-HALKALI GÜMRÜK MÜDÜRLÜĞÜ	17G3400001100151	10/01/2017 13:34:48

- ‘Süreyi Göster’ butonuna tıkladığında işlemler arasında geçen süreye ve işlemlerin hangi aşamada olduğuna ulaşılır.

İşlem Süresi



2.2. TIR Variş + İthalat TCGB Örneği (İş Akışı 4)

- Gümrük Eşya Takip(GET-APP)-NCTS/TIR ithalat butonuna tıklanarak ‘Karne numarası’ veya ‘NCTS numarası’ ile sorgulama yapılır.

+
NUMARA
ARA

- Karne No (Örn: RX80888102) ile sorgulama yapıldığında Sınır İşlemlerine ilişkin bilgilere ulaşılır.

Sınır İşlemleri				
PLAKA NO	GÜMRÜK	ÜLKE	SAHA GİRİŞ TARİHİ	SAHA ÇIKIŞ TARİHİ
34SL0324	221300-HAMZABEYLİ GÜMRÜK MÜDÜRLÜĞÜ	060-POLONYA	08.06.2017 21:33:37	08.06.2017 22:11:34

- TIR karnesi işlemlerine ilişkin bilgiler aşağıdadır.

Tir Karnesi İşlemleri							
HAREKET TESCİL NO	HAREKET GÜMRÜK	HAREKET TESCİL TARİHİ	HAREKET MUAYENE TARİHİ	VARIŞ TESCİL NO	VARIŞ GÜMRÜK	VARIŞ TESCİL TARİHİ	VARIŞ MUAYENE TARİHİ
17221300T1007118	221300-HAMZABEYLİ GÜMRÜK MÜDÜRLÜĞÜ	08/06/2017 22:04:38	08.06.2017 22:04:58	17341300T1010044	341300-HALKALI GÜMRÜK MÜDÜRLÜĞÜ	09.06.2017 09:49:10	10.06.2017 13:17:47

- Geçici depolama yerine giriş işlemlerine ilişkin bilgiler aşağıdadır.

AMBAR KODU	Gümrük	AMBAR GİRİŞ NO	AMBAR GİRİŞ TARİHİ	TİP	TİP NO
SS002-SUPALAN SAHASI	341300-HALKALI GÜMRÜK MÜDÜRLÜĞÜ	17SS002000010662	09/06/2017 10:36:19		

1 - 1 of 1 Items

- Beyanname işlemlerine ilişkin bilgiler aşağıdadır.

BEYANNAME NO	Gümrük	TESCİL TARİHİ	ONAY TARİHİ	MUAYENE TARİHİ	ÖDEME TARİHİ	KAPANMA TARİHİ	DURUM
17341300IM126638	341300-HALKALI GÜMRÜK MÜDÜRLÜĞÜ	09.06.2017 12:02:21	09.06.2017 12:02:22	09.06.2017 13:39:03	09.06.2017 14:00:09	09.06.2017 14:00:09	Kapanmış

1 - 1 of 1 Items

- Geçici depolama yerinden çıkış işlemlerine ilişkin bilgiler aşağıda yer almaktadır.

AMBAR KODU	Gümrük	ÇIKIŞ NO	AMBAR ÇIKIŞ TARİHİ
SS002-SUPALAN SAHASI	341300-HALKALI GÜMRÜK MÜDÜRLÜĞÜ	17SS002000015619	09/06/2017 15:12:50

1 - 1 of 1 Items

- ‘Süreyi Göster’ butonuna tıklandığında işlemler arasında geçen süreye ve işlemlerin hangi aşamada olduğuna ulaşılır.

İşlem Süresi



🔊	KARA KAPILARI SAHA GİRİŞ-HAREKET TESCİL: 31 dakika
🔊	HAREKET TESCİL-HAREKET MUAYENE: 0 dakika
🔊	HAREKET MUAYENE-KARA KAPILARI SAHA ÇIKIŞ: 6 dakika
🔊	KARA KAPILARI SAHA ÇIKIŞ-VARIŞ TESCİL: 11 saat, 37 dakika
🔊	VARIŞ TESCİL-AMBAR GİRİŞ: 47 dakika
🔊	AMBAR GİRİŞ-TCGB TESCİL: 1 saat, 26 dakika
🔊	TCGB TESCİL-TCGB KABUL: 0 dakika
🔊	TCGB KABUL-TCGB MUAYENE ONAY: 1 saat, 36 dakika
🔊	TCGB MUAYENE-VERGİLERİN ÖDENMESİ: 21 dakika
🔊	VERGİLERİN ÖDENMESİ-AMBAR ÇIKIŞ: 1 saat, 12 dakika

B. İHRACAT İŞLEMLERİ

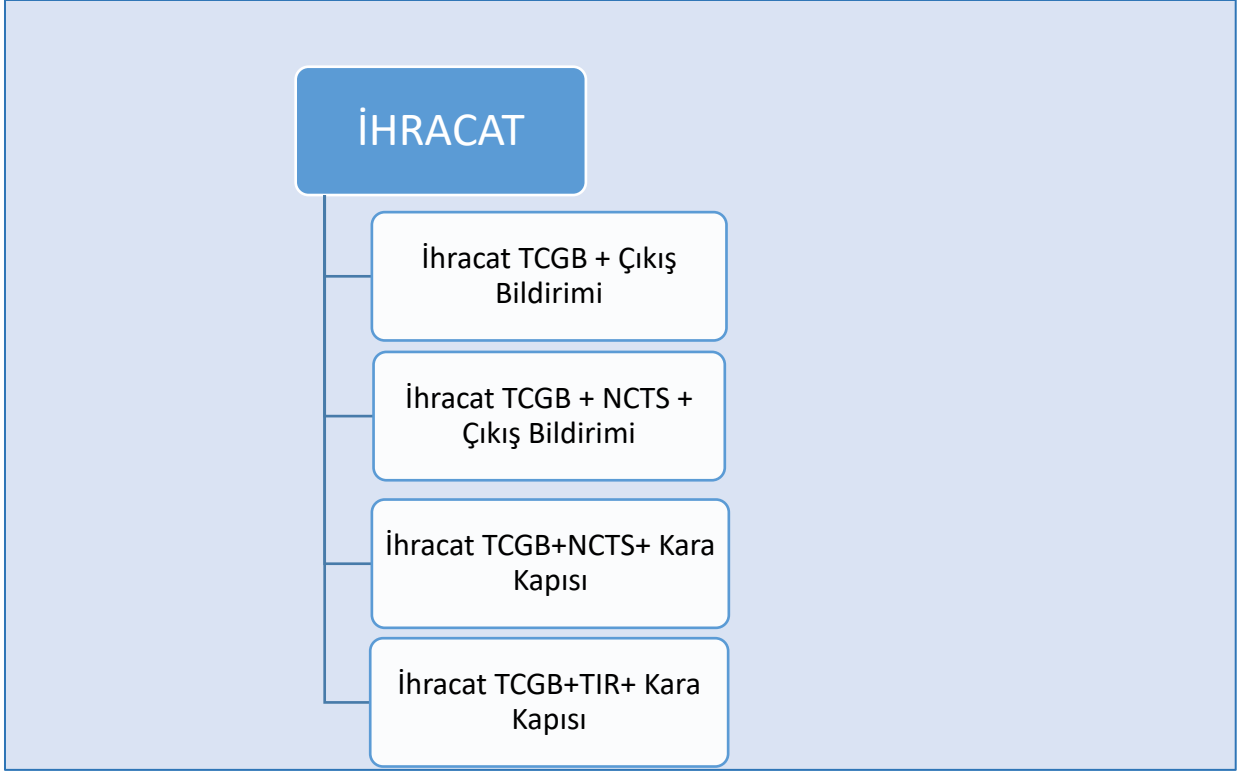

1. İhracat Ekranı

İş Akışı 5: İhracat TCGB + Çıkış Bildirimi



Tüm işlemler bir tek Gümrük Müdürlüğü tarafından gerçekleştirilir.

İş Akışı 6: İhracat TCGB + NCTS + Çıkış Bildirimi

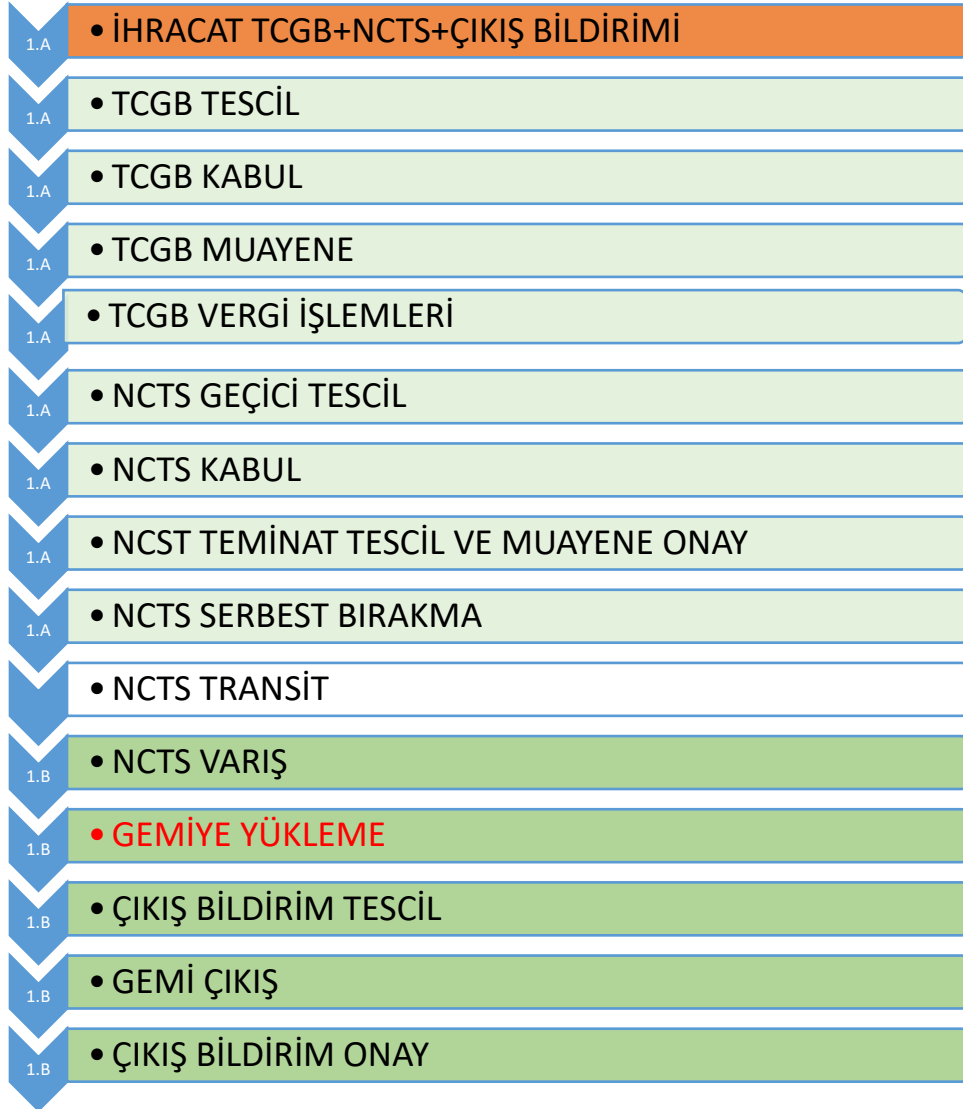

1. Bu işlemde 2 Gümrük Müdürlüğü söz konusudur.

1.A. TCGB ve NCTS hareket işlemleri A gümrük idaresi tarafından yapılır.

1.B. NCTS varış ve çıkış bildirim tescil işlemleri B gümrük idaresi tarafından yapılır.

İş Akışı 7: İhracat TCGB+NCTS+ Kara Kapısı



1. Bu işlemde 2 Gümrük Müdürlüğü söz konusudur.

1.A. TCGB ve NCTS hareket işlemleri A gümrük idaresi tarafından yapılır.

1.B. Kara kapısı işlemleri B gümrük idaresi tarafından yapılır.

İş Akışı 8: İhracat TCGB+TIR+ Kara Kapısı



1. Bu işlemde 2 Gümrük Müdürlüğü söz konusudur.

1.A. TCGB ve TIR Özet Beyan işlemleri A gümrük idaresi tarafından yapılır.

1.B. Kara kapısı işlemleri B gümrük idaresi tarafından yapılır.

1.1. İhracat + Çıkış Bildirimi Örneği (İş Akışı 5)

Gümrük Eşya Takip (GET-APP)-İhracat butonuna tıklanarak ihracat ekranında ‘İhracat Beyanname Numarası’ ile sorgulama yapılır.

Beyanname No	Gümrük	Tescil Tarihi	Onay Tarihi	Muayene Tarihi	Ödeme Tarihi	Kapanma Tarihi	DURUM

- İhracat Beyannamesi (Örn: 17330300EX007752) ile sorgulama yapıldığında beyanname işlemlerine ilişkin bilgilere ulaşılır.

Beyanname No	Gümrük	Tescil Tarihi	Onay Tarihi	Muayene Tarihi	Ödeme Tarihi	Kapanma Tarihi	DURUM
17330300EX007752	330300-MERSİN YOLCU SALONU GÜMRÜK MÜDÜRLÜĞÜ	02.05.2017 09:15:40	02.05.2017 13:26:49	02.05.2017 14:10:13	02.05.2017 14:12:36	02.05.2017 18:00:00	Kapanmış

- Çıkış Bildirimi işlemlerine ilişkin bilgiler aşağıdadır.

VARIŞ BİLDİRİM NO	Gümrük	TESCİL TARİHİ	LİMANDAN AYRILIŞ TARİHİ	ONAY TARİHİ	DURUM
17330300CB0000000417	330300-MERSİN YOLCU SALONU GÜMRÜK MÜDÜRLÜĞÜ	02/05/2017 14:36:40	02/05/2017 18:00:00	03/05/2017 09:45:44	İŞLEM TAMAMLANMIŞ

- ‘Süreyi Göster’ butonuna tıkladığında işlemler arasında geçen süreye ve işlemlerin hangi aşamada olduğuna ulaşılır.

İşlem Süresi



TCGB TESCİL - KABUL:4 saat, 11 dakika
TCGB KABUL - TCGB MUAYENE ONAY:43 dakika
TCGB MUAYENE - VERGİLERİN ÖDENMESİ:2 dakika
VERGİLERİN ÖDENMESİ - ÇB TESCİL:24 dakika
ÇB TESCİL - GEMİ ÇIKIŞ:3 saat, 23 dakika
GEMİ ÇIKIŞ - ÇB ONAY:15 saat, 45 dakika

1.2. İhracat + NCTS + Çıkış Bildirimi Örneği (İş Akışı 6)

- Gümrük Eşya Takip (GET-APP)-İhracat butonuna tıklanarak ihracat ekranında ‘İhracat Beyanname Numarası’ ile sorgulama yapılır.

Beyanname İşlemleri

BEYANNAME NUMARASI ARA

Beyanname No	Gümrük	Tescil Tarihi	Onay Tarihi	Muayene Tarihi	Ödeme Tarihi	Kapanma Tarihi	DURUM
--------------	--------	---------------	-------------	----------------	--------------	----------------	-------

- İhracat Beyannamesi (Örn: 17590100EX005287) ile sorgulama yapıldığında beyanname işlemlerine ilişkin bilgilere ulaşılır.

Beyanname İşlemleri

17590100EX005287 ARA

Beyanname No	Gümrük	Tescil Tarihi	Onay Tarihi	Muayene Tarihi	Ödeme Tarihi	Kapanma Tarihi	DURUM
17590100EX005287	590100-TEKİRDAĞ GÜMRÜK MÜDÜRLÜĞÜ-590100	02.05.2017 15:58:00	02.05.2017 15:59:10			06.05.2017 17:00:00	Kapanmış

- NCTS Beyanı işlemlerine ilişkin bilgiler aşağıdadır.

Ncts Beyanı İşlemleri

NCTS NO	G.TESCİL TARİHİ	KABUL TARİHİ	T.ve M.TARİHİ	D.V.ÖDEME TA...	S. BIRAKMA TA...	H.GÜMRÜK	V.GÜMRÜK	V.TARİHİ	V.KONT.TARİHİ	DURUM
17TR590100000...	02.05.2017 16:58:28	02.05.2017 17:37:35	02.05.2017 17:37:51	02.05.2017 17:37:00	02.05.2017 17:38:19	TR590100- TEKİRDAĞ GÜMRÜK MÜDÜRLÜĞÜ-5...	TR330300- MERSİN YOLCU SALONU GÜMRÜK MÜDÜRLÜĞÜ	05.05.2017 17:47:04	05.05.2017 17:59:21	

- Çıkış bildirimi işlemlerine ilişkin bilgiler aşağıdadır.

Çıkış Bildirimi İşlemleri

VARIŞ BİLDİRİM NO	Gümrük	TESCİL TARİHİ	LİMANDAN AYRILIŞ TARİHİ	ONAY TARİHİ	DURUM
17330300CB000000430	330300-MERSİN YOLCU SALONU GÜMRÜK MÜDÜRLÜĞÜ	05/05/2017 21:56:28	06/05/2017 17:00:00	08/05/2017 12:48:48	İŞLEM TAMAMLANMIŞ

- ‘Süreyi Göster’ butonuna tıklanıldığında işlemler arasında geçen süreye ve işlemlerin hangi aşamada olduğuna ulaşılır.

İşlem Süresi



1.3. İhracat + NCTS + Kara Kapısı İşlemleri Örneği (İş Akışı 7)

- Gümrük Eşya Takip (GET-APP)-İhracat butonuna tıklanarak ihracat ekranında ‘İhracat Beyanname Numarası’ ile sorgulama yapılır.

Beyanname İşlemleri

BEYANNAME NUMARASI ARA

Beyanname No	Gümrük	Tescil Tarihi	Onay Tarihi	Muayene Tarihi	Ödeme Tarihi	Kapanma Tarihi	DURUM

- İhracat Beyanname (Örn: 17270100EX041235) ile sorgulama yapıldığında beyanname işlemlerine ilişkin bilgilere ulaşılır.

Beyanname İşlemleri

17270100EX041235 ARA

Beyanname No	Gümrük	Tescil Tarihi	Onay Tarihi	Muayene Tarihi	Ödeme Tarihi	Kapanma Tarihi	DURUM
17270100EX041235	270100-GAZIANTEP GÜMRÜK MÜDÜRLÜĞÜ	29.05.2017 11:17:39	29.05.2017 11:17:40	29.05.2017 11:35:07		30.05.2017 04:52:53	Kapanmış

- NCTS beyanı işlemlerine ilişkin bilgiler aşağıdadır.

Ncts Beyanı İşlemleri

NCTS NO	G.TESCİL TARİHİ	KABUL TARİHİ	T.Ve M.TARİHİ	D.V.ÖDEME TA...	S. BIRAKMA TA...	H.GÜMRÜK	V.GÜMRÜK	V.TARİHİ	V.KONT.TARİHİ	DURUM
17TR270100005...	29.05.2017 11:38:55	29.05.2017 11:54:28	29.05.2017 11:54:42	29.05.2017 11:54:00	29.05.2017 11:55:14	TR270100-GAZIANTEP GÜMRÜK MÜDÜRLÜĞÜ	TR210400-HABUR GÜMRÜK MÜDÜRLÜĞÜ-2...	30.05.2017 04:40:51	30.05.2017 04:41:05	

- Sınır işlemlerine ilişkin bilgiler aşağıdadır.

Sınır İşlemleri

PLAKA NO	GÜMRÜK	SAHA GİRİŞ TARİHİ	SAHA ÇIKIŞ TARİHİ
27L3866	210400-HABUR GÜMRÜK MÜDÜRLÜĞÜ-210400	30.05.2017 04:29:19	30.05.2017 04:52:53

- ‘Süreyi Göster’ butonuna tıkladığında işlemler arasında geçen süreye ve işlemlerin hangi aşamada olduğuna ulaşılır.



Süre hesaplamasında vergi ödeme işlemi için bir önceki işlem tarihi esas alınmıştır.

1.4. İhracat + TIR + Kara Kapısı İşlemleri Örneği (İş Akışı 8)

- Gümrük Eşya Takip (GET-APP)-İhracat butonuna tıklanarak ihracat ekranında ‘İhracat Beyanname Numarası’ ile sorgulama yapılır.

İhracat Beyanname İşlemleri

BEYANNAME NUMARASI ARA

Beyanname No	Gümrük	Tescil Tarihi	Onay Tarihi	Muayene Tarihi	Ödeme Tarihi	Kapanma Tarihi	DURUM
--------------	--------	---------------	-------------	----------------	--------------	----------------	-------

- İhracat Beyannamesi (Örn: 17330100EX067483) ile sorgulama yapıldığında beyanname işlemlerine ilişkin bilgilere ulaşılır.

İhracat Beyanname İşlemleri

17330100EX067483 ARA

Beyanname No	Gümrük	Tescil Tarihi	Onay Tarihi	Muayene Tarihi	Ödeme Tarihi	Kapanma Tarihi	DURUM
17330100EX067483	330100-MERSİN GÜMRÜK MÜDÜRLÜĞÜ	24.05.2017 18:04:37	24.05.2017 18:04:37	24.05.2017 19:06:00		27.05.2017 10:50:12	Kapanmış

- Özet beyan işlemlerine ilişkin bilgiler aşağıdadır.

Özet Beyan İşlemleri

ÖZETBEYAN NO	Gümrük	TESCİL TARİHİ	ONAY TARİHİ	KAPANMA TARİHİ	DURUM
17330100EX004671	330100-MERSİN GÜMRÜK MÜDÜRLÜĞÜ	24/05/2017 19:31:04	24/05/2017 20:06:42	27/05/2017 10:50:12	KAPATILMIŞ

- TIR işlemlerine ilişkin bilgiler aşağıdadır.

TIR İşlemleri

KARNE NO	HAREK TESCİL TARİHİ	HAREKET TESCİL T...	HAREKET MUAYEN...	HAREKET GUMRUK	VARIŞ TESCİL NO	VARIŞ GUMRUK	VARIŞ TESCİL TARİHİ	VARIŞ MUAYENE TA...
AX80919500	17330100TE004671	24/05/2017 20:09:47		330100-MERSİN GÜMRÜK MÜDÜRLÜĞÜ	17220200TE032702	220200-KAPIKULE TIR GÜMRÜK MÜDÜRLÜĞÜ	27.05.2017 10:03:41	27.05.2017 10:04:16

- Sınır işlemlerine ilişkin bilgiler aşağıdadır.

Sınır İşlemleri

PLAKA NO	GÜMRÜK	SAHA GİRİŞ TARİHİ	SAHA ÇIKIŞ TARİHİ
31AAB44	220200-KAPIKULE TIR GÜMRÜK MÜDÜRLÜĞÜ	27.05.2017 06:12:42	27.05.2017 10:50:12

- ‘Süreyi Göster’ butonuna tıkladığında işlemler arasında geçen süreye ve işlemlerin hangi aşamada olduğuna ulaşılır.

İşlem Süresi



C. ANTREPO İŞLEMLERİ

Programdaki Konşimentoya Bağlı İthalat ve NTCS/TIR İthalat ekranlarında işlemler antrepo beyannamesi ile sürdürülmüş olabilir. Bu durumda, antrepo beyannamesinden sonra gelen işlemleri (yeniden antrepo rejimine tabi tutulma, ithalat, ncts ile sevk) görmek için Antrepo İthalat veya Antrepo NCTS ekranları kullanılabilir.

Antrepo beyannamesinden sonra yeni bir beyanname verildi ise Antrepo İthalat, Antrepo beyannamesinden sonra NCTS işlemi yapıldı ise Antrepo NCTS ekranından sorgu yapılabilir. Antrepo beyannamesinden sonra hangi işlemin yapıldığı bilinmiyor ise her iki ekrandan da sorgu yapılması faydalıdır.

İş Akışı 9: ANTREPO + İTHALAT

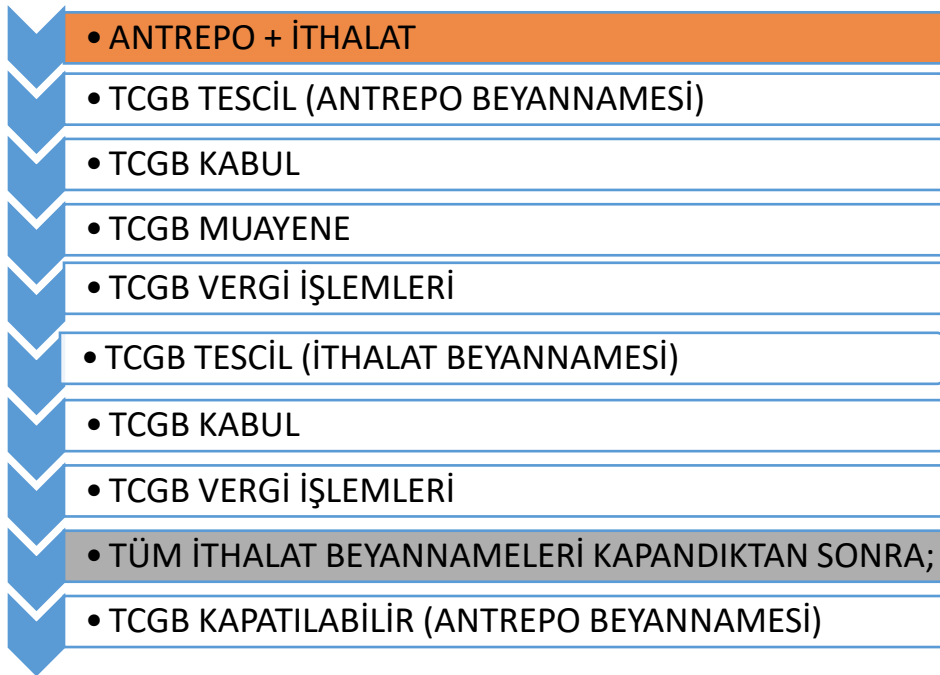

İş Akışı 10: ANTREPO + NCTS

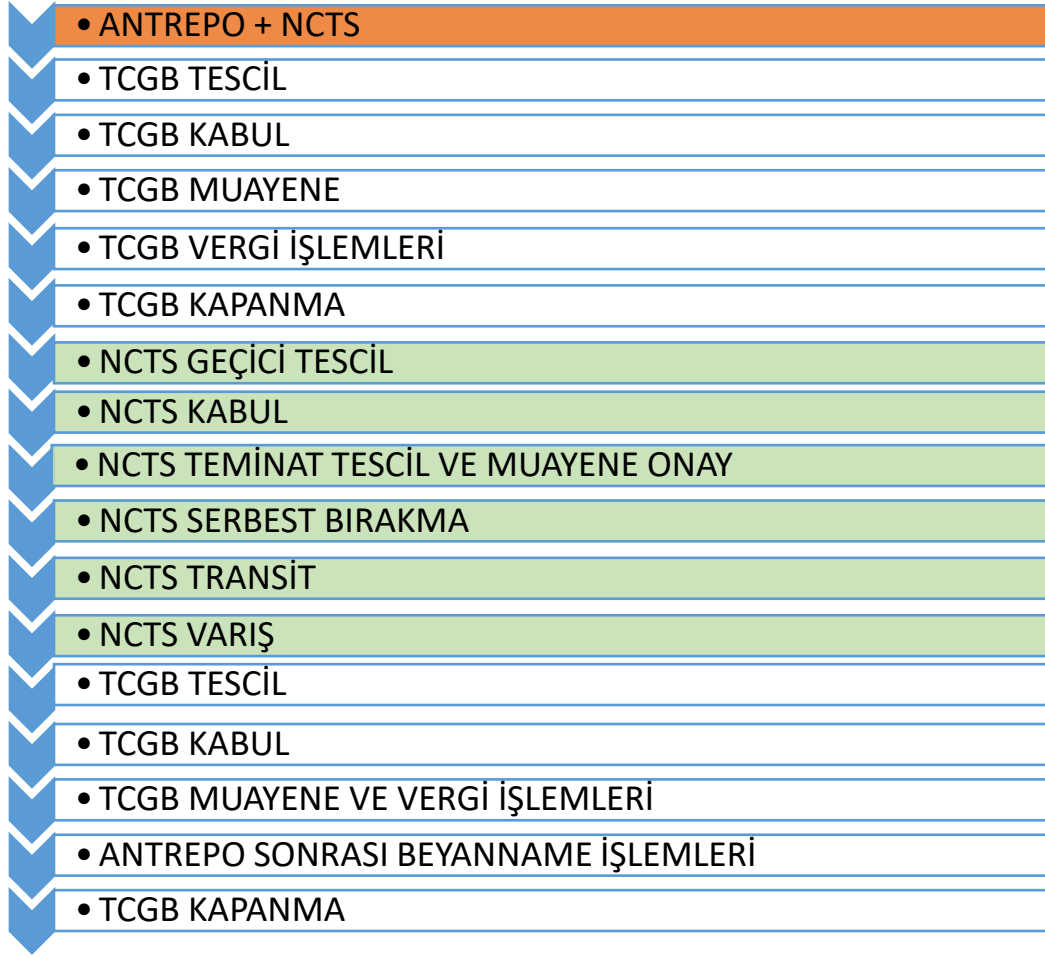

1.1. Antrepo + İthalat (İş Akışı 9)

- Gümrük Eşya Takip (GET-APP)-Antrepo İthalat butonuna tıklanarak beyanname işlemleri ekranında ‘**Antrepo Beyanname Numarası**’ ile sorgulama yapılır.

• Beyanname İşlemleri

ANTREPO BEYANNAME ARA

BEYANNAME NO	Gümrük	TESCİL TARİHİ	ONAY TARİHİ	MUAYENE TARİHİ	ÖDEME TARİHİ	KAPANMA TARİHİ	ANTREPO	DURUM
0								

No items to display

- Antrepo Beyannamesi (Örn: 15410500AN047418) ile sorgulama yapıldığında beyanname işlemlerine ilişkin bilgilere ulaşılır.

BEYANNAME NO	Gümrük	TESCİL TARİHİ	ONAY TARİHİ	MUAYENE TARİHİ	ÖDEME TARİHİ	KAPANMA TARİHİ	ANTREPO	DURUM
15410500AN047418	410500-DİLOVASI GÜMRÜK MÜDÜRLÜĞÜ	07.10.2015 15:03:32	07.10.2015 15:24:11	08.10.2015 14:06:04	08.10.2015 14:07:43		A41000173-TLS LOJİSTİK ANONİMŞİRKETİ	TCGB Kapatılabilir

- Antrepo işlemlerine ilişkin bilgiler aşağıdaki gibidir.

BEYANNAME NO	Gümrük	TESCİL TARİHİ	ONAY TARİHİ	MUAYENE TARİHİ	ÖDEME TARİHİ	KAPANMA TARİHİ	Antrepo	DURUM
15410500IM110065	410500-DİLOVASI GÜMRÜK MÜDÜRLÜĞÜ	24.12.2015 16:45:03	24.12.2015 16:54:15	24.12.2015 16:54:15	24.12.2015 17:09:27	24.12.2015 17:09:27	A41000173-TLS LOJİSTİK ANONİMŞİRKETİ	Kapanmış
15410500IM088872	410500-DİLOVASI GÜMRÜK MÜDÜRLÜĞÜ	16.10.2015 16:37:37	16.10.2015 17:02:57	16.10.2015 17:02:57	16.10.2015 17:26:42	16.10.2015 17:26:43	A41000173-TLS LOJİSTİK ANONİMŞİRKETİ	Kapanmış
15410500IM103881	410500-DİLOVASI GÜMRÜK MÜDÜRLÜĞÜ	06.12.2015 16:31:39	07.12.2015 08:54:05	07.12.2015 08:54:05	07.12.2015 11:34:58	07.12.2015 11:34:58	A41000173-TLS LOJİSTİK ANONİMŞİRKETİ	Kapanmış
15410500IM100926	410500-DİLOVASI GÜMRÜK MÜDÜRLÜĞÜ	26.11.2015 21:33:00	27.11.2015 08:45:35	27.11.2015 08:45:35	27.11.2015 09:55:34	27.11.2015 09:55:34	A41000173-TLS LOJİSTİK ANONİMŞİRKETİ	Kapanmış
15410500IM100297	410500-DİLOVASI GÜMRÜK MÜDÜRLÜĞÜ	24.11.2015 15:32:26	24.11.2015 16:00:13	24.11.2015 16:00:13	24.11.2015 16:10:45	24.11.2015 16:10:45	A41000173-TLS LOJİSTİK ANONİMŞİRKETİ	Kapanmış
15410500IM102365	410500-DİLOVASI GÜMRÜK MÜDÜRLÜĞÜ	01.12.2015 15:47:43	01.12.2015 16:28:13	01.12.2015 16:28:13	01.12.2015 17:05:32	01.12.2015 17:05:32	A41000173-TLS LOJİSTİK ANONİMŞİRKETİ	Kapanmış
15410500AN051587	410500-DİLOVASI GÜMRÜK MÜDÜRLÜĞÜ	02.11.2015 15:13:21	02.11.2015 16:05:04	02.11.2015 16:05:04	03.11.2015 16:14:03	06.11.2015 15:21:21	A41000173-TLS LOJİSTİK ANONİMŞİRKETİ	Kapanmış
15410500IM102367	410500-DİLOVASI GÜMRÜK MÜDÜRLÜĞÜ	01.12.2015 15:57:50	01.12.2015 16:27:21	01.12.2015 16:27:21	01.12.2015 17:06:06	01.12.2015 17:06:06	A41000173-TLS LOJİSTİK ANONİMŞİRKETİ	Kapanmış

- 'Süreçleri göster' butonuna tıklandığında işlemler arasında geçen süreye ve işlemlerin hangi aşamada olduğuna ulaşılır.

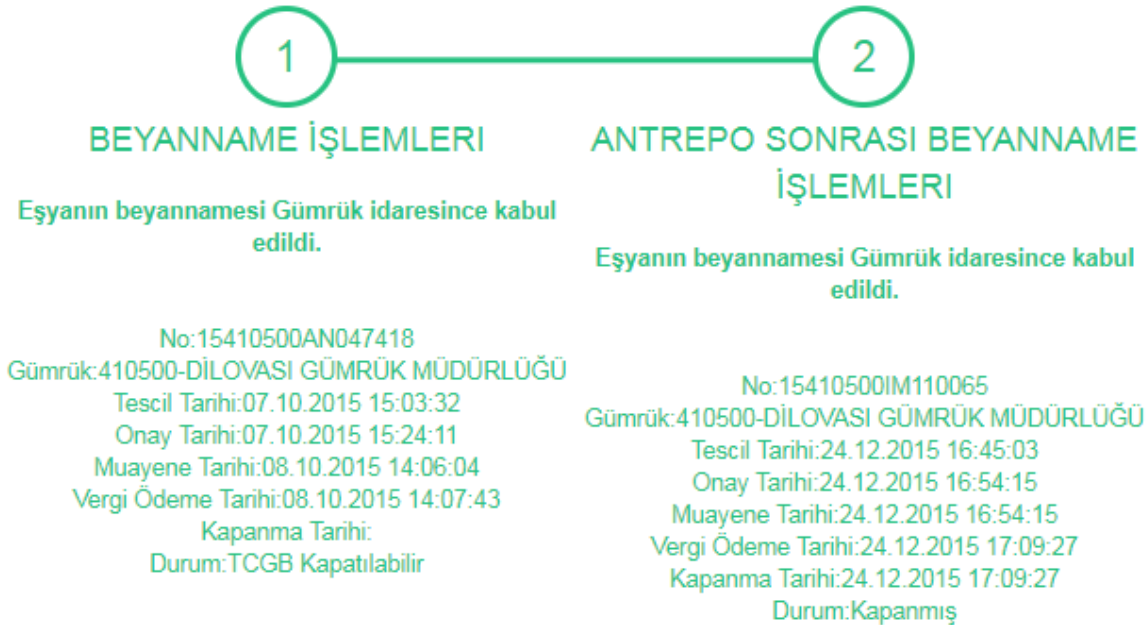

1.2. Antrepo + NCTS (İş Akışı 10)

- Gümrük Eşya Takip (GET-APP)-Antrepo NCTS butonuna tıklanarak beyanname işlemleri ekranında 'Antrepo Beyanname Numarası' ile sorgulama yapılır.

Beyanname İşlemleri

ANTREPO BEYANNAME ARA

BEYANNAME NO	Gümrük	TESCİL TARİHİ	ONAY TARİHİ	MUAYENE TARİHİ	ÖDEME TARİHİ	KAPANMA TARİHİ	ANTREPO	DURUM
0								No items to display

- Antrepo Beyanname (Örn: 17341300AN014683) ile sorgulama yapıldığında beyanname işlemlerine ilişkin bilgilere ulaşılır.

Beyanname İşlemleri

17341300AN014683 ARA

BEYANNAME NO	Gümrük	TESCİL TARİHİ	ONAY TARİHİ	MUAYENE TARİHİ	ÖDEME TARİHİ	KAPANMA TARİHİ	ANTREPO	DURUM
17341300AN014683	341300-HALKALI GÜMRÜK MÜDÜRLÜĞÜ	01.02.2017 08:58:52	01.02.2017 08:58:56	01.02.2017 15:50:13	01.02.2017 16:32:49	02.02.2017 14:34:05	A34000292-SIENZI LOJİSTİK ANTREPO VE DİŞ TIC.LTD ŞTİ.	Kapanmış

- NCTS işlemlerine ilişkin bilgiler aşağıda yer almaktadır.

Ncts İşlemleri

NCTS NO	HAREKET GÜMRÜK	SERBEST BIRAKMA TA...	TRANSİT GÜMRÜK	TRANSİT VARİŞ TARİHİ	VARİŞ GÜMRÜK	VARİŞ TARİHİ	VARİŞ KONTROL TARİHİ	DURUM
177TR34130000126027	TR341300-HALKALI GÜMRÜK MÜD. -341300	02.02.2017 14:34:05			TR340300-A.H.L. KARGO GÜMRÜK MÜDÜRLÜĞÜ	03.02.2017 14:16:45	03.02.2017 14:29:42	Varış kontrolü olumlu

- NCTS sonrası beyanname işlemlerine ilişkin bilgiler aşağıda yer almaktadır.

NCTS Sonra Beyanname İşlemleri

BEYANNAME NO	Gümrük	TESCİL TARİHİ	ONAY TARİHİ	MUAYENE TARİHİ	ÖDEME TARİHİ	KAPANMA TARİHİ	Antrepo	DURUM
17340300AN000699	340300-A.H.L. KARGO GÜMRÜK MÜDÜRLÜĞÜ	03.02.2017 14:52:19	03.02.2017 15:13:18	03.02.2017 16:01:35	03.02.2017 16:27:52	19.04.2017 11:45:35	C34000481-ARMADA BİLGİSAYAR SİSTEMLERİ SANAYİYE TİCARET A.Ş.	Kapanmış

- Antrepo sonrası beyanname işlemlerine ilişkin bilgiler aşağıda yer almaktadır.

Antrepo Sonrası Beyanname İşlemleri

BEYANNAME NO	Gümrük	TESCİL TARİHİ	ONAY TARİHİ	MUAYENE TARİHİ	ÖDEME TARİHİ	KAPANMA TARİHİ	Antrepo	DURUM
17340300IM178543	340300-A.H.L. KARGO GÜMRÜK MÜDÜRLÜĞÜ	18.04.2017 16:07:15	19.04.2017 08:48:42	19.04.2017 10:31:24	19.04.2017 11:45:33	19.04.2017 11:45:33	C34000481-ARMADA BİLGİSAYAR SİSTEMLERİ SANAYİYE TİCARET A.Ş.	Kapanmış
17340300AN002273	340300-A.H.L. KARGO GÜMRÜK MÜDÜRLÜĞÜ	14.04.2017 07:56:37	14.04.2017 09:02:12	14.04.2017 11:22:22	14.04.2017 11:40:52	28.04.2017 18:10:32	A34000387-DHL GLOBAL FORWARDING TAŞIMACILIK A.Ş.	Kapanmış

- ‘Süreçleri göster’ butonuna tıklandığında işlemler arasında geçen süreye ve işlemlerin hangi aşamada olduğuna ulaşılır.



D. BGB İŞLEMLERİ

BGB İşlemleri Menüsü “BGB Ana Ekran Bilgileri” ve BGB Taşıma Senedi Bilgileri” olmak üzere iki farklı sorgulama ekranından oluşmaktadır. BGB İşlemleri” menüsüne sadece “fs-firma sahibi” profiline sahip kullanıcılar tarafından ulaşılabilir. Söz konusu profile yetkilendirmeler GET-APP üzerinden değil gümrük müdürlükleri tarafından yapılmakta olup firma sahibi profiline sahip olmayan kullanıcıların gerekli şartları taşımaları halinde gümrük müdürlüklerine başvurarak bahse konu profili almaları mümkün bulunmaktadır.

1. BGB Ana Ekran Bilgileri

BGB İşlemleri menüsü altındaki “BGB Ana Ekran Bilgileri” ekranı ile en fazla 7 gün için beyanname bilgileri, taşıma senedi numarası girilerek veya taşıma senedi numarası girilmeden doğrudan sorgulanabilmektedir.

Ayrıca “EXPORT TO EXCEL” butonu ile bilgiler dışarı aktarılabilir.

BGB Ana Ekran Bilgileri ilgili kriterleri doldurarak arama yapınız

06/08/2024 06/08/2024 TAŞIMA SENEDİ NUMARASI BGB ARA

EXPORT TO EXCEL

Tescil Numarası	Statü	Taşıma Senedi Ser...	Taşıma Senedi No	Gönderici Vergi No	Gönderici Ünvan	Alıcı Vergi No	Alıcı Ünvan	Refer
-----------------	-------	----------------------	------------------	--------------------	-----------------	----------------	-------------	-------

0

2. BGB Taşıma Senedi Bilgileri

BGB İşlemleri menüsü altındaki “BGB Taşıma Senedi Bilgileri” ekranı ile en fazla 7 gün için taşıma senedi bilgileri, taşıma senedi numarası girilerek veya taşıma senedi numarası girilmeden doğrudan sorgulanabilmektedir. Diğer taraftan, beyanname numarasının yanındaki “göz” işaretine tıklanarak Belge/Kap bilgileri de açılan pencerede görüntülenebilmektedir.

Ayrıca “EXPORT TO EXCEL” butonu ile bilgiler dışarı aktarılabilir.

BGB Taşıma Senedi Bilgileri ilgili kriterleri doldurarak arama yapınız

20+8=?

BGB Taşıma Listesi

06/05/2024 08/05/2024 TAŞIMA SENEDİ NUMARASI BGB ARA

EXPORT TO EXCEL

Tescil No	Beyan Turu	Ticari Tanımı	Kalem İst. Kıymet	Fatura Bedeli(EUR)	Kalem Fat...	Doviz Cinsi	Eşya Kodu 1	Eşya Kodu 2	Eşya Kodu 3	Eşya Kap.
Belge/Kap Bilgisi										

1 2 3 4 5 6 7 8 9 10 ...